वेणूताई चव्हाण कॉलेज,कराड.

राज्यशास्त्र विभाग

दि.24/01/2025

सूचना

सर्व विद्यार्थी आणि प्राध्यापक यांना सूचित करण्यात येते की, आपल्या महाविद्यालयामध्ये उद्या दिनांक 25 /01/2025 रोजी 'राष्ट्रीय मतदार दिवस' साजरा करण्याकरिता सर्वांनी सकाळी ठीक 8 वाजता आदरणीय पी. डी. पाटील क्रीडानगरी येथे उपस्थित रहावे.

राज्यशास्त्र विभाग प्रमुख

वेणूताई चव्हाण कॉलेज, कराड.

राज्यशास्त्र विभाग

सन २०२४-२५

राष्ट्रीय मतदार दिवस

वेणूताई चव्हाण कॉलेज स्थापना १ मे १९७१ कराड

गुरुवार २५/०१/२०२५

उपस्थिती पत्रक

अ.क्र.	नाव	सही
	Snehal More	
	Aditi Mane	
	Gulab Rao	Rao.
	Tejas Pille	
	Nahgare Vaibhav	
	Fidahusen Sheikh	
	Shreyash Katwate	S.T. Katwate
	Yash Kamble	
	Vaishnav Bhise	V. Bhise
	Chavan Abhishek	
	Chavan Pavan	
	Megharaj Nalawade	M.J.N
	Archit Pawar	
	Niluksha Keitan Shah	
	Ganesh Patil	Ganesh
	Atharv Ashok Pisal	A.A. Pisal
	Aditya Rajesh Valmiki.	Aditya.
	Chavan Snehal	
	Mandave Gayatri	
	Maske Rupesh	

वेणूताई चव्हाण कॉलेज, कराड.

राज्यशास्त्र विभाग

सन २०२४-२५

वेणूताई चव्हाण कॉलेज स्थापना १ मे १९७१ कराड

राष्ट्रीय मतदार दिवस

गुरुवार २५/०१/२०२५

उपस्थिती पत्रक

अ.क्र.	नाव	सही
1)	Almas Sikandar Patel	Patel
2)	Mansi Shivaji landhe	Mslandhe
3)	Sanika Sanjay Kadam	Kadam
4)	Purva Prakash Mogare	[illegible]
5)	gayatri ganpat Kotawade	[illegible]
6)	Mayuri sunil chawan	Mchavan.
7)	Sai Dnyandev Kadam	S.D. Kadam.
8)	Shrushti Kondiba Rasal	S.R. Rasal.
9)	Anisa kurunwad	Akurunwad
10)	Begd karen	Begd
11)	komal Itkar	komal
12)	Miss. Bansode S.G.	Bansode
13)	Smt. Patil V.M.	VMP
14)	Smt. Mujawar A.M.	AMujawar
15)	Thorat V.K.	Thorat

वेणूताई चव्हाण कॉलेज, कराड.

राज्यशास्त्र विभाग

सन २०२४-२५

वेणूताई चव्हाण कॉलेज
स्थापना
१ मे १९७१
कराड

राष्ट्रीय मतदार दिवस

उपस्थिती पत्रक

गुरुवार २५/०१/२०२५

अ.क्र.	नाव	सही
1)	Priyanka krishnat katwate	P. katwate
2)	Kiran Pandharinath katwate	Katwate.
3)	Ashwini Dattaprasad Sathe.	[illegible]
4)	Pratiksha Prakash Ghadage	P.Ghadage
5]	Divya Ashok Desai	Desai
6]	Aarti mahadev chavan	Achavan
7)	Rutuja Vasant Desai	[illegible]
8]	chavan sayali subhash	[illegible]
9]	Madhavi vilas khochare	M.khochare
10)	Gouri Ankush Sathe	G.A. Sathe
11)	Amruta Shivaji Jagtap	A.S.Jagtap
12]	Renuka Dhanaji Todkar	Renuka T.

वेणूताई चव्हाण कॉलेज,कराड.

राज्यशास्त्र विभाग

राष्ट्रीय मतदार दिवस (२०२४-२०२५)

अहवाल

स्थापना
१ मे १९७१
कराड

वेणूताई चव्हाण कॉलेज,कराड राज्यशास्त्र विभागाच्या वतीने २५ जानेवारी २०२५ रोजी राष्ट्रीय मतदार दिवस साजरा करण्यात आला. प्रामुख्याने भारतीय निवडणूक आयोगाची स्थापना 25 जानेवारी 1950 रोजी झाली. वर्ष 2011 आधी हा दिवस साजरा केला जात नव्हता, 2011 साली सर्वप्रथम तत्कालीन राष्ट्रपती प्रतिभाताई पाटील यांनी 25 जानेवारी 2011 रोजी पहिल्यांदाच राष्ट्रीय मतदार दिवस साजरा केला आणि तेव्हापासून 25 जानेवारी हा दिवस राष्ट्रीय मतदार दिवस म्हणून संपूर्ण देशभरात साजरा केला जातो. राष्ट्रीय मतदार दिवसाचा मुख्य उद्देश नागरिकांमध्ये मतदानाविषयी जागृती निर्माण करणे आणि त्यांना निवडणूक प्रक्रियेत सहभागी होण्यासाठी प्रोत्साहित करणे हा आहे.

राष्ट्रीय मतदार दिवसाच्या निमित्ताने महाविद्यालयामध्ये राज्यशास्त्र विभाग अंतर्गत मतदान जनजागृती विषयी शपथ घेण्यात आली. या उपक्रमामध्ये महाविद्यालयाचे प्रभारी प्राचार्य प्रा.डॉ. एस.आर.सरोदे,जिमखाना उपाध्यक्ष प्रा. डॉ.आर.आर. थोरात, राज्याशात्र विभागप्रमुख प्रा. पी.एस.कराडे, प्रा.डॉ.जे.एस.ओहळ, प्रा.श्रीमती ए.एम.मुजावर व महाविद्यालयातील ४५ विद्यार्थी व प्राध्यापक उपस्थित होते.

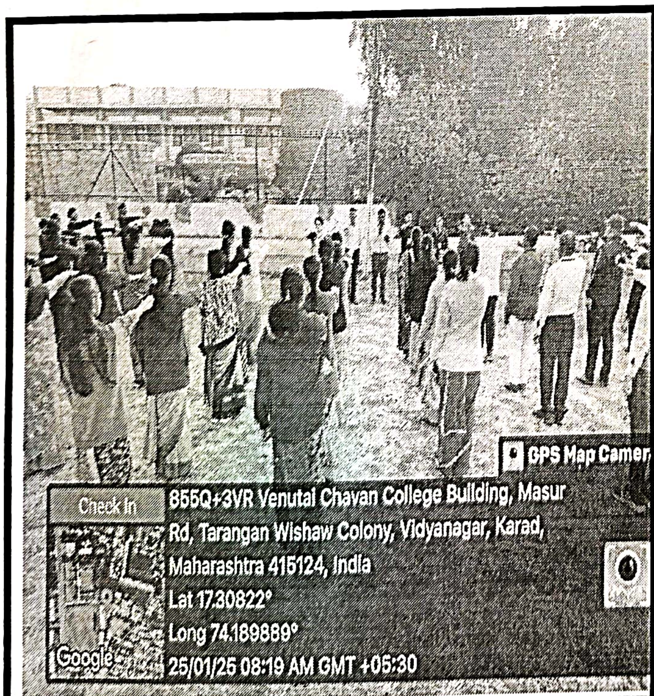

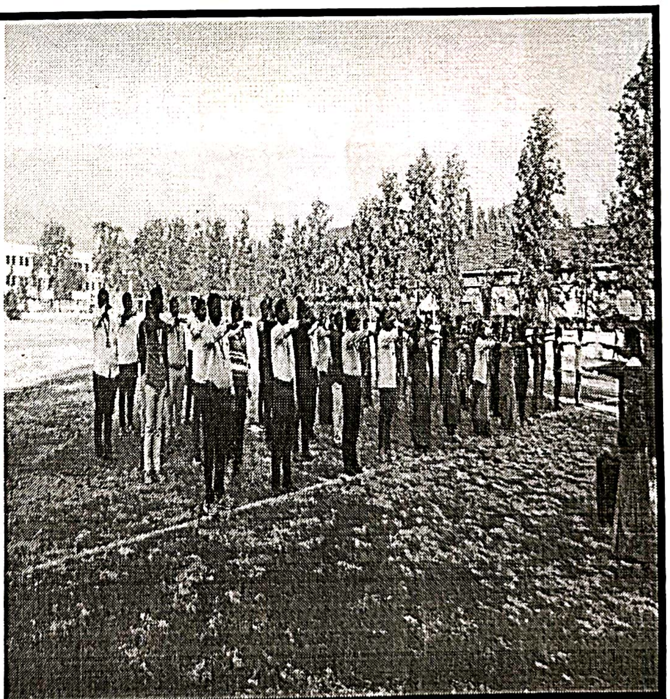

राष्ट्रीय मतदार दिनानिमित्त शपथ घेत असताना महाविद्यालायातील प्राध्यापक व विध्यार्थी.

राज्यशास्त्र विभाग प्रमुख